



Mobility Classroom #2

Apprenez et montez
en compétences
sur nos solutions



BACK OFFICE
La nouvelle version 2019

Objectifs des Mobility Classroom

Fréquence : tous les trimestres

- > Evoquer une thématique précise
- > Vous faire partager les bonnes pratiques et astuces
- > Vous faire partager les évolutions produits
- > Recueillir vos questions afin de mieux y répondre et d'améliorer nos solutions.



Sommaire

Les nouveautés du BACK OFFICE en 2019

1/ Retour sur l'enquête Gestionnaires

- Profil des gestionnaires
- Ce que vous pensez de la solution e-Colibri
- Parcours utilisateurs : retour d'expériences

2/ Back Office – Ce qui va changer en 2019

- Login de connexion
- Centre d'aide
- La nouvelle interface
- Le tableau de bord
- Fiche abonné / véhicule (Hiérarchisation des informations)
- Statistiques : aide à l'interprétation

3/ Réponses à vos questions

1/Retour sur l'enquête Gestionnaires

Profil des gestionnaires

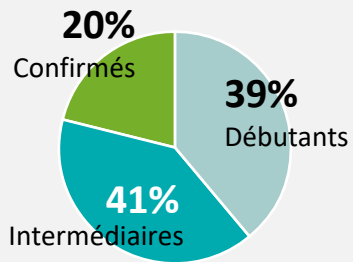

Expérience sur
e-Colibri



Navigateurs
web

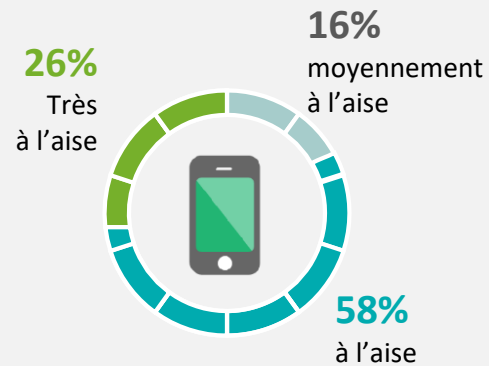

Aisance
Nouvelles technologies



33%
ont reçu une
formation

64%
Trouvent
de l'aide

1/Retour sur l'enquête Gestionnaires

Ce que vous pensez de la solution e-Colibri

Répond **Bien**
à vos besoins
de gestionnaire

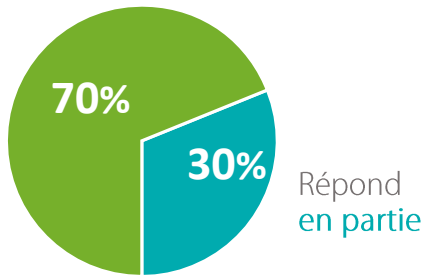

Architecture :



Design :



Ergonomie :



Les points **forts**

« Un vrai outil de gestion en temps réel »

« Très riche »

« Traçabilité des opérations »

« Réactivité des équipes techniques et du support »

Les points **faibles**

« Ergonomie inhabituelle »

« Trop de fonctions »

« Sensation d'éléments rajoutés au fil de l'eau »

« le module Statistiques »

1/Retour sur l'enquête Gestionnaires

Comparaison nouvel utilisateur / utilisateur confirmé

Moins d'un an

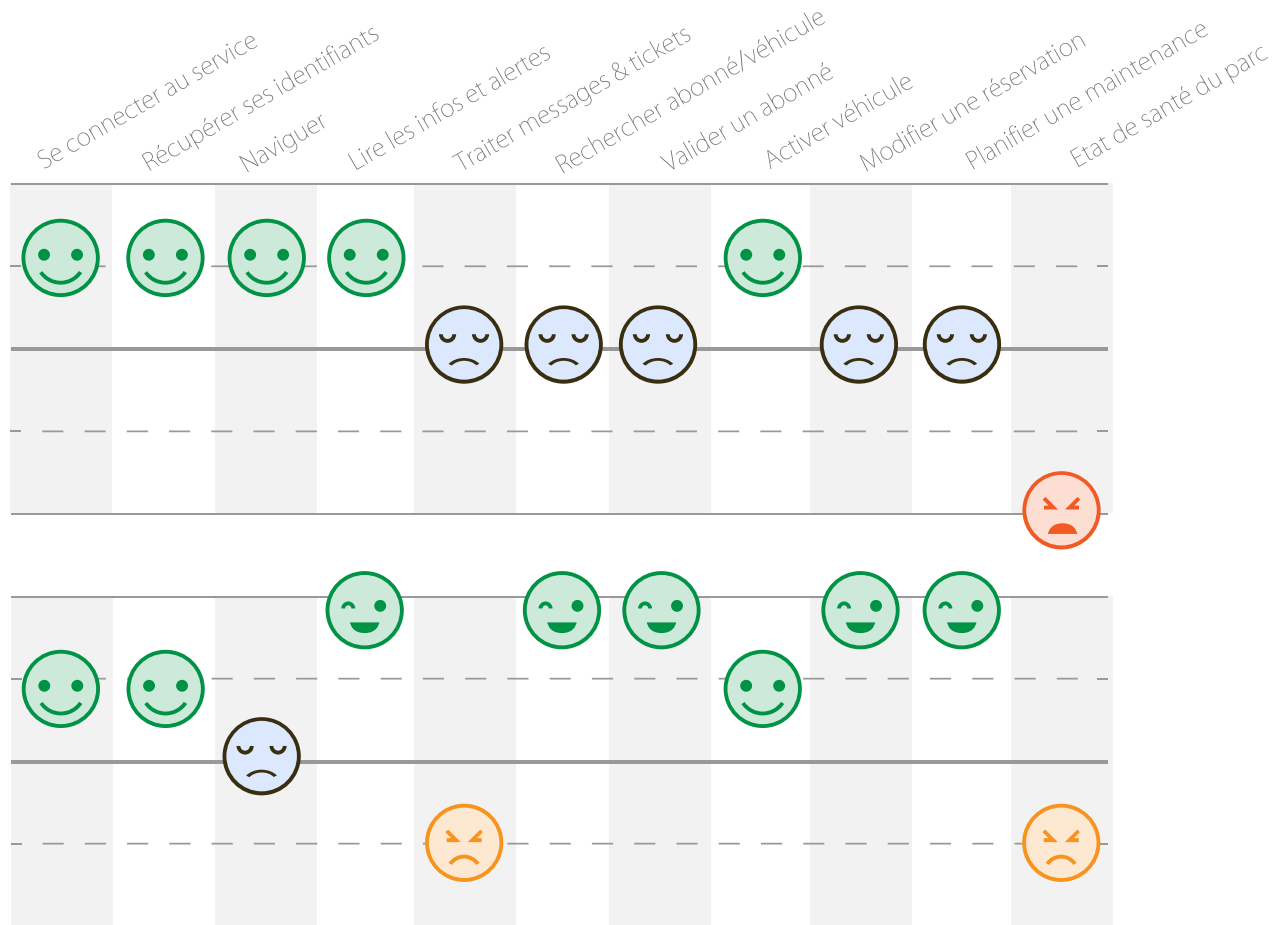

1/Retour sur l'enquête Gestionnaires

Parcours utilisateurs moyen



2/Back Office : ce qui va changer en 2019

Une nouvelle version pour mieux répondre à vos besoins

LES ÉVOLUTIONS



Besoin
Ergonomie

- ▶ Nouveau DESIGN (plus moderne et plus clair)
- ▶ ICONOGRAPHIE simplifiée
- ▶ HIÉRARCHISATION des informations



Besoin
formation

- ▶ CENTRE D'AIDE EN LIGNE

CE QUI NE VAS PAS CHANGER

- ▶ La richesse de l'outil
- ▶ Les fonctionnalités
- ▶ L'architecture et la logique globale

2/Back Office : ce qui va changer en 2019

Login de connexion



Accès Administrateur

Nouveau sur e-Colibri ? [Première connexion](#)

Identifiant

Mot de passe

Valider

[Mot de passe oublié ?](#)

2019 - Tous droits réservés.
e-Colibri est une marque de Mobility Tech Green.

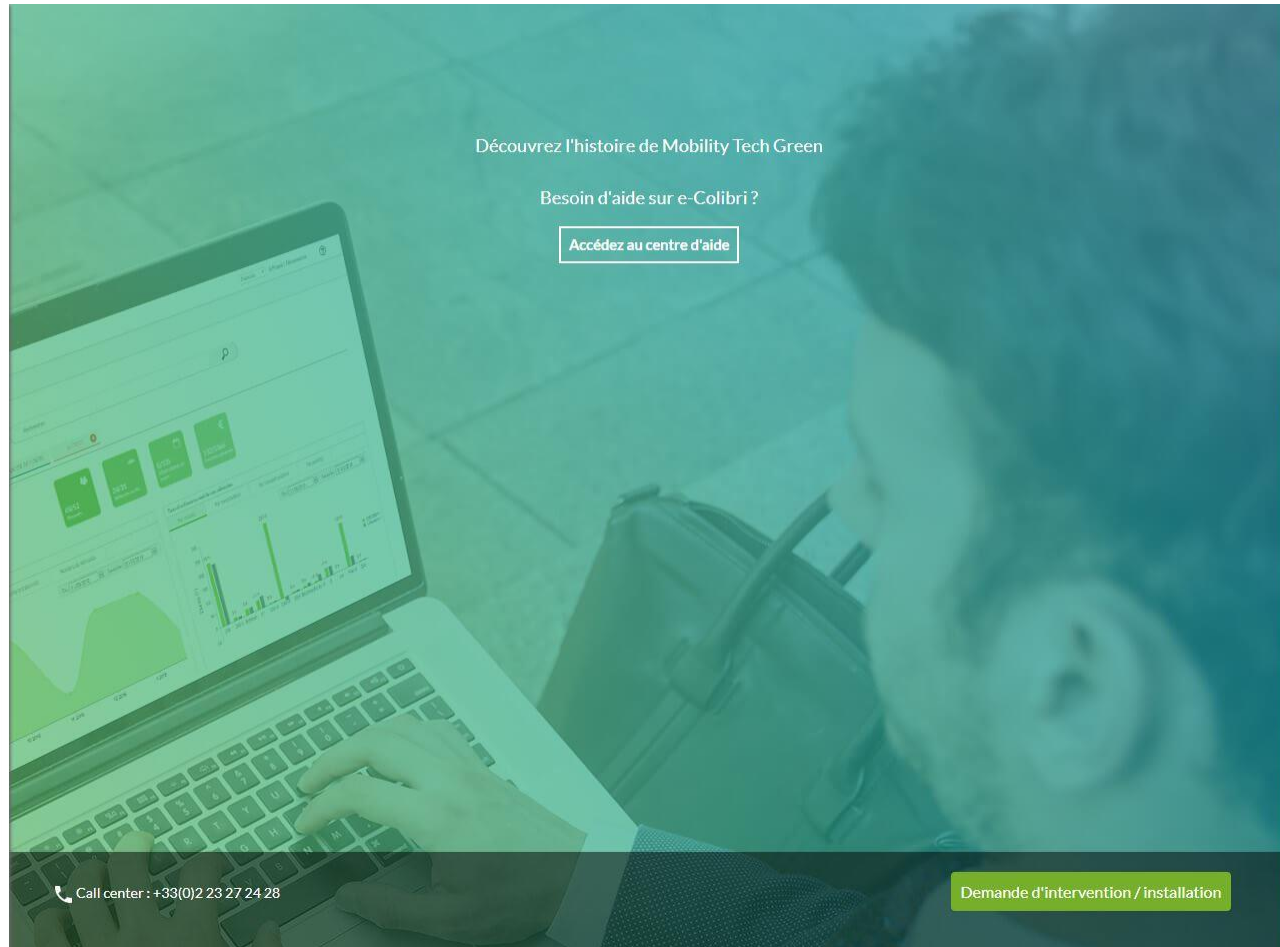

Découvrez l'histoire de Mobility Tech Green

Besoin d'aide sur e-Colibri ?

[Accédez au centre d'aide](#)

Call center : +33(0)2 23 27 24 28

[Demande d'intervention / installation](#)

2/Back Office : ce qui va changer en 2019

Le centre d'aide



Accueil ▾ Articles ▾ Classroom  Français 

Rechercher un article

Chercher

TABLE DES MATIÈRES

1. Tableau de bord

2. Gestion des réservations

Voir plus

3. Gestion des abonnés

Voir plus

4. Gestion des véhicules

Voir plus

5. Comptabilité

Voir plus

6. Module statistiques

Voir plus

1. Tableau de bord

Portail d'accueil de la plateforme de gestion e-Colibri™, le tableau de bord vous donne accès aux principales données relatives à l'activité sur votre parc de véhicules.

[Lire l'article](#)



2. Gestion des réservations

Cet onglet vous donne accès à toutes les informations concernant les réservations effectuées sur votre parc de véhicules en autopartage.

[Lire l'article](#)



3. Gestion des abonnés

Valider et gérer facilement les utilisateurs de votre service d'autopartage ainsi que les contrats établis sur votre flotte depuis l'onglet Abonnés de votre plateforme de gestion.



 Envoyez-nous un email

2/Back Office : ce qui va changer en 2019

La nouvelle interface

The screenshot displays the e-Colibri back office interface. At the top left is the e-Colibri logo with the tagline 'Carsharing technology'. A navigation menu on the left lists: Accueil, Réservations, Abonnés, Comptabilité, Véhicules, Site, Statistiques, Administration, and Interventions. The main header includes a search bar, a language dropdown set to 'Français', and links for 'A Propos' and 'Déconnexion'. A 'Bienvenue' notification is visible in the top left corner.

The dashboard features a central navigation bar with four tabs: 'VUE GLOBALE' (selected), 'GESTION DE FLOTTE', 'ANALYSE DE COÛTS', and 'ALERTES'. Below this are four key performance indicators (KPIs) in green boxes:

- 96/104 Abonnés
- 19/59 Véhicules actifs
- 3/1918 Réservations en cours
- 0/0 Recettes générées

Two main data visualization sections are present:

- Bilan global de votre service:** A line chart showing the number of reservations over time from 9-2018 to 1-2019. The chart shows a peak in October 2018 and another in December 2018.
- Taux d'utilisation réel de vos véhicules:** A bar chart showing the duration of vehicle use in hours for various models. The data is as follows:

Modèle	Durée (h)
208	10 h
308 II	3 h
Berlingo	0 h
C1	-11 h
Clio III	0 h
Clio IV	295 h
DS3	0 h
Electricité	-5 h
Fiesta VI	-17 h
I3	-2 h
Ion	0 h
Polo 5	131 h
Zoe	0 h

2/Back Office : ce qui va changer en 2019

Le tableau de bord

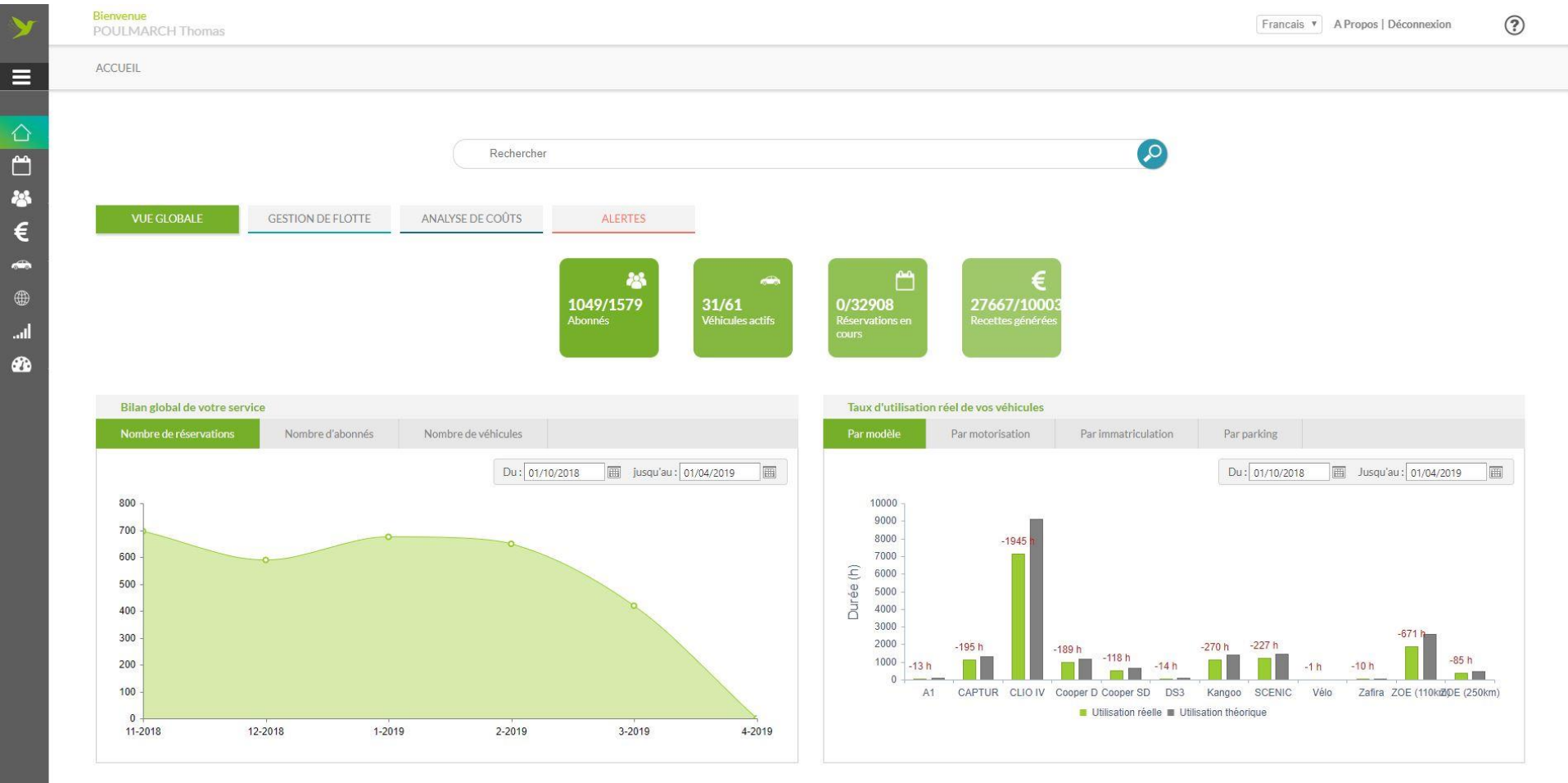

2/Back Office : ce qui va changer en 2019

Le tableau de bord

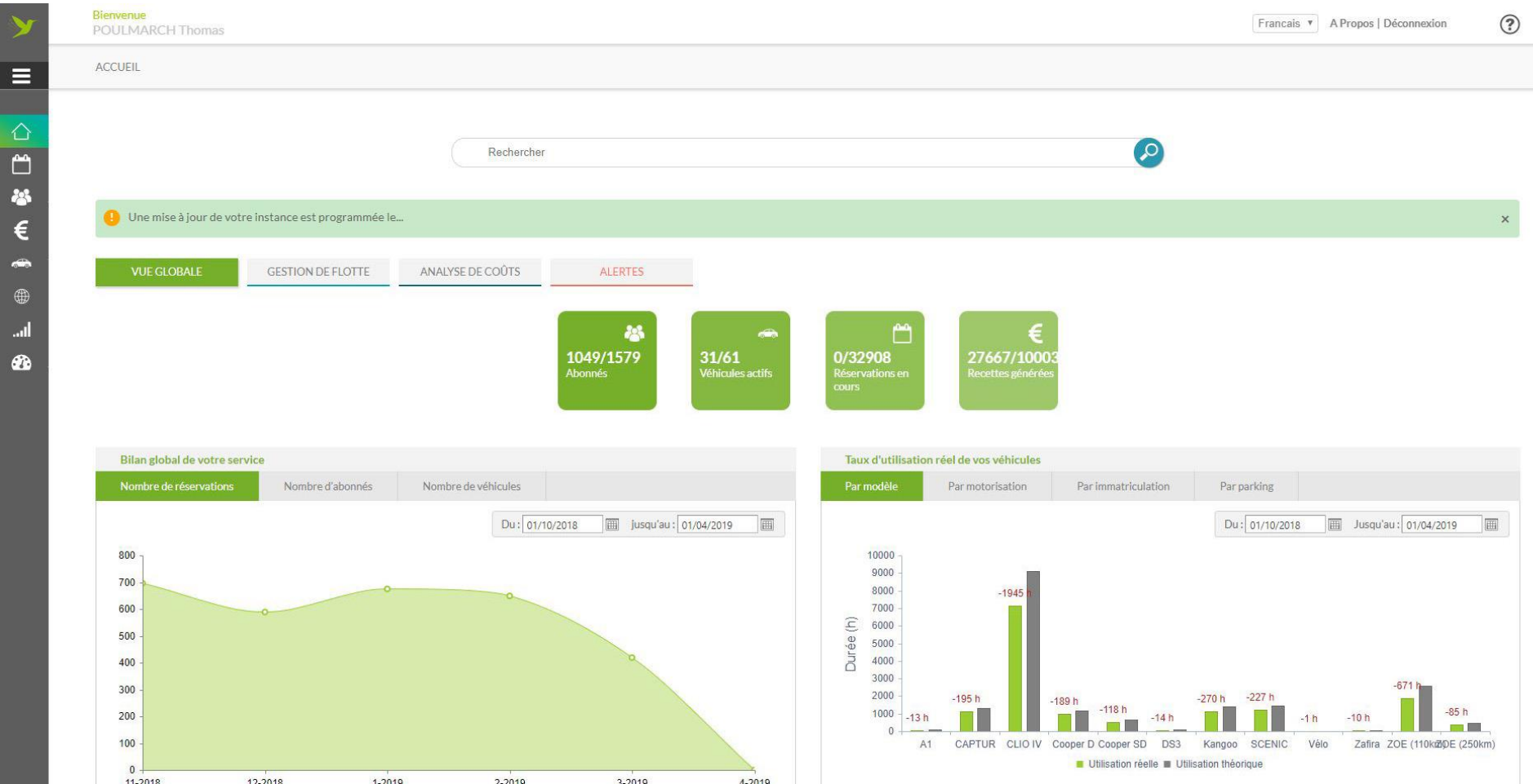

2/Back Office : ce qui va changer en 2019

Le tableau de bord

The screenshot shows a web-based dashboard for fleet management. At the top, there is a navigation bar with a welcome message 'Bienvenue POULMARCH Thomas', a language selector set to 'Français', and links for 'A Propos' and 'Déconnexion'. Below this is a search bar labeled 'Rechercher' and a set of tabs for different views: 'VUE GLOBALE', 'GESTION DE FLOTTE' (selected), 'ANALYSE DE COÛTS', and 'ALERTES'. Three key performance indicators (KPIs) are displayed: '21/53 Nombre de véhicules électriques', '0 Autonomie insuffisante', and '2 Dépassement loi de roulage'. A secondary navigation bar includes 'Planning', 'Liste des maintenances', 'Dépassement loi de roulage', 'Monitoring véhicules thermiques' (selected), and 'Monitoring véhicules électriques'. The main content area is titled 'Tableau de bord véhicule thermique' and features a table of vehicles with columns for 'VÉHICULE', 'MARQUE', 'MODÈLE', 'ETAT', 'CARBURANT', and 'MAJ'. A dropdown menu for 'Parking' is set to 'AC - Parking_8'. The table lists four vehicles: AA-058-BB (Renault CLIO IV, 100% fuel), AA-065-BB (Renault Kangoo, 0% fuel), AA-066-BB (Renault SCENIC, 0% fuel), and AA-067-BB (Mini Cooper D, 0% fuel).

Bienvenue
POULMARCH Thomas

Français A Propos | Déconnexion

ACCUEIL

Rechercher

VUE GLOBALE GESTION DE FLOTTE ANALYSE DE COÛTS ALERTES

21/53
Nombre de véhicules électriques

0
Autonomie insuffisante

2
Dépassement loi de roulage

Planning Liste des maintenances Dépassement loi de roulage Monitoring véhicules thermiques Monitoring véhicules électriques

Tableau de bord véhicule thermique

Parking: AC - Parking_8

VÉHICULE	MARQUE	MODÈLE	ETAT	CARBURANT	MAJ
✓ AA-058-BB	Renault	CLIO IV	Libre	100%	18/03/2019 20:34:27
✓ AA-065-BB	Renault	Kangoo	Libre	0%	
✓ AA-066-BB	Renault	SCENIC	Libre	0%	
✓ AA-067-BB	Mini	Cooper D	Libre	0%	

2/Back Office : ce qui va changer en 2019

Le tableau de bord

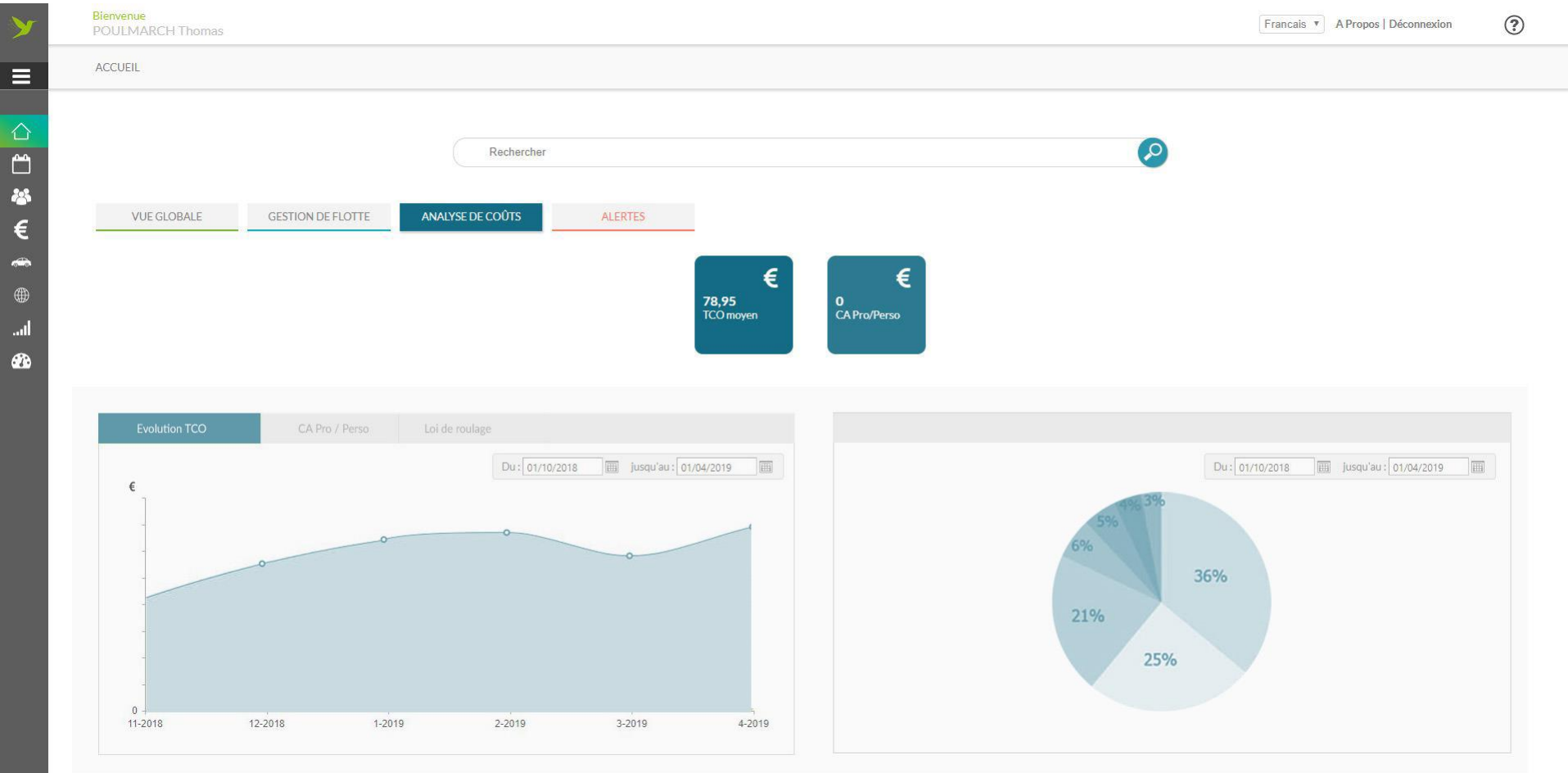

2/Back Office : ce qui va changer en 2019

Le tableau de bord

Bienvenue
POULMARCH Thomas

Français | A Propos | Déconnexion



ACCUEIL

Rechercher



VUE GLOBALE

GESTION DE FLOTTE

ANALYSE DE COÛTS

ALERTES

5
Nouveaux
événements

0
Alertes Batterie

12
Abonnés à traiter

0
Réservations en
retard

Évènements

Messages

Abonnés à traiter

Clôture contrats

Solde négatif

Pénalités

Réservations en retard

Alertes batterie

Évènements

DATE	RAPPORTEUR	OBJET	ETAT	
18/03/2019	Menard Christelle	Carte parking oubliée		
18/03/2019	Berger Gilles	Oubli d'objet		
09/03/2019	Menard Christelle	Etat des lieux		
07/03/2019	Roche Denis	Témoin pression pneu		
01/03/2019	Geoffroy René	etat des lieux		
14/03/2019	LECURIEUX Leïla	Anomalie fin de réservation		

► Afficher tous les événements.

2/Back Office : ce qui va changer en 2019

Hiérarchisation des informations: Fiche abonné / véhicule

Bienvenue
POULMARCH Thomas

Rechercher

Français | A Propos | Déconnexion

VÉHICULES > LISTE DES VÉHICULES > FICHE VÉHICULE

FICHE VÉHICULE / RÉSERVATIONS / HISTORIQUE / ÉVÉNEMENTS / ETAT DU VÉHICULE / STATISTIQUES / COMMENTAIRES /

Géolocaliser

Compléter Enregistrer Enregistrer et fermer Maintenances Annuler

Fiche véhicule

Actif:

Immatriculation:

Code VIN:

Marque:

Modèle:

Catégorie:

Carburant:

Capacité Réservoir (L):

Autonomie thermique calculé (Km):

Ville:

Parking:

Entreprise:

Description:

Nom Loueur:

Téléphone Loueur:

Actions à distance

Informations

Version : 4.6.6_MTG

Mode auto-partage : Oui

Dernière actualisation : 19/03/2019 00:24:38

Tension actuelle batterie : 12512 mV

APC : OFF

Photo : Aucun fichier choisi

Photo :

Responsable du parking

Nom : Admin MTG

Adresse : Bat Crystal, 6 rue Hélène Boucher GUYANCOURT VILLE_078280

Téléphone : 0123456789

Email : admin@mtg.com

2/Back Office : ce qui va changer en 2019

Statistiques : aide à l'interprétation des résultats

DE 8H À 18H

SUR 24H

Le taux d'utilisation représente le pourcentage de temps au cours duquel un véhicule est utilisé. Par exemple, si sur une journée un véhicule est utilisé 6h, son taux d'utilisation est de 25 % sur cette journée ($100 \times 6 / 24 = 25\%$).

Comment interpréter les résultats ?

- Un taux d'utilisation élevé peut-être un signe de popularité du modèle.
- Si le taux d'utilisation est élevé sur tous les modèles, cela peut être dû à un parc sous-dimensionné.

Utilisation réelle ouverte et utilisation théorique ouverte (du 01/10/2018 au 31/03/2019)

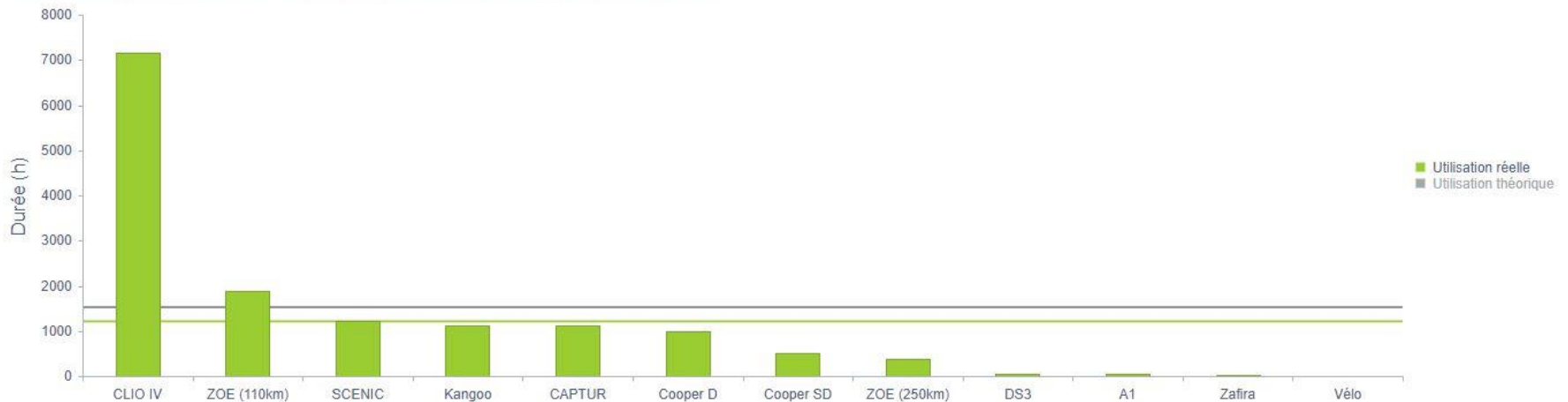

3/Réponses à vos questions

Date de sortie de la nouvelle version
du back office : 23 Mai 2019

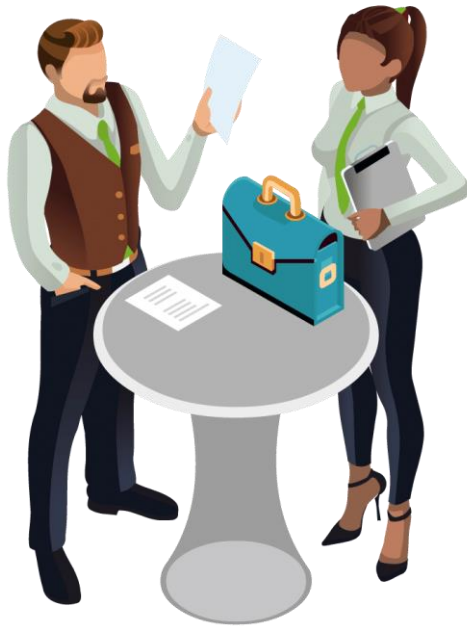

A person in a suit is sitting and typing on a laptop. The laptop screen shows a dashboard with various charts and data. The entire image is overlaid with a semi-transparent green filter. The text "Merci à tous pour votre participation" is centered over the image in white.

**Merci à tous
pour votre
participation**